

# SEPTEMBER 2

LATE NIGHT RETINA  
MOVIE SHOW

„SHOWROOM  
VIRTUELLER“ OP

REVIEW  
SESSION  
NEUE  
BILDGEBENDE  
VERFAHREN

DIAGNOSTIK  
WORKSHOP

NIGHT  
RETINA

LUDWIGSHAFEN  
2016

Ort:  
Feierabendhaus  
der BASF

Zeit:  
Freitag,  
02.09.2016  
15:00-21:30

„Die Nacht der Netzhaut“

<http://retinanight.congresse.de>



## GRUSSWORT

*Sehr geehrte Kolleginnen und Kollegen,*

nach zweijähriger Pause ist sie wieder da: Die „Nacht der Netzhaut“. Mit packenden OP-Videos im „Kino-Look“ sowie hochkarätigen Präsentationen namhafter Referenten und interaktiven Studiodiskussionen zu aktuell bedeutsamen Themen aus der Retinologie.

Neben der durch neue Studiendaten und Wirkstoffe hochaktuellen wissenschaftlichen Diskussion zu IVOM-Therapiestrategien bei Erkrankungen der Netzhaut haben wir uns mit dem besonderen Schwerpunkt Neue bildgebende Verfahren einen Bereich ausgesucht, der sich durch Innovationen wie die OCT-Angiografie oder intraoperative Bildgebungstechniken in der jüngsten Vergangenheit geradezu explosionsartig entwickelt hat. In einer umfassenden Review-Session werden Top-Experten aktuelle Verfahren vorstellen und im Hinblick auf ihren tatsächlichen Nutzen für den klinischen Alltag eingehend analysieren.

Als besonderes Highlight und absolutes Novum haben wir für Sie außerdem unseren Showroom „Virtueller OP“ vorbereitet, mit dem Sie einen möglicherweise zukunftsweisenden Ansatz zur effektiven Herstellung der Bedingungen für operative Eingriffe kennenlernen können.

Darüber hinaus bieten wir für Medizinisch-Technisches Assistenzpersonal mit unserem Diagnostik-Workshop einen hochwertigen, mit neuesten Geräten aller namhaften Hersteller ausgestatteten Kurs mit klinischen Fallbeispielen und praktischen Übungen unter Anleitung von Gerätespezialisten an.

Den abschließenden Höhepunkt unserer „Nacht der Netzhaut“ bildet wie immer die „Late Night Retina Movie Show“, in der erfahrene Operateure typische klinische Situationen, verblüffende intraoperative Befunde und Geheimnisse operativer Techniken oder neuer Technologien präsentieren. Inszeniert als ganz großes Kino.

Die RetinaNight bietet die perfekte Gelegenheit, aktuelles Wissen und bleibende Eindrücke aus der Retinologie in ebenso kompakter wie unterhaltsamer Form mitzunehmen. Wir würden uns freuen, Sie am 2. September 2016 bei unserer „Nacht der Netzhaut“ in Ludwigshafen begrüßen zu dürfen.

Mit cineastischen Grüßen vom Rhein

**Prof. Dr. med. Lars-Olof Hattenbach**

Direktor der Augenklinik  
Klinikum der Stadt Ludwigshafen



## ALLGEMEINE HINWEISE

### Wissenschaftliche Leitung

**Prof. Dr. med. Lars-Olof Hattenbach**

Direktor der Augenklinik

Klinikum der Stadt Ludwigshafen am Rhein

Bremserstraße 79, 67063 Ludwigshafen

Telefon: 06 21 / 5 03-30 51, Fax: 06 21 / 5 03-30 81

E-Mail: Hattenbach.LO@klilu.de



### Ort

**Feierabendhaus der BASF**

Leuschnerstraße 47, 67063 Ludwigshafen

Homepage: [www.standort-ludwigshafen.basf.de](http://www.standort-ludwigshafen.basf.de)



### RetinaNight

**Dauer Freitag, 2. September 2016, 15:00 Uhr - 21:30 Uhr**

**Ort** Kammermusiksaal, 2. Obergeschoss

### Diagnostik-Workshop für Medizinisch-Technisches Assistenzpersonal

**Dauer Freitag, 2. September 2016, 15:00 Uhr - 18:00 Uhr**

**Ort** Künstlerzimmer 8, 2. Obergeschoss

### The RetinaNight Chillout Party

**Dauer Freitag, 2. September 2016, ca. 21:30 Uhr**

**Ort** Businesshotel René Bohn,  
René-Bohn-Straße 4, 67063 Ludwigshafen am Rhein

### Öffnungszeiten des Tagungsbüros

**Dauer Freitag, 2. September 2016, 14:00 Uhr - 21:30 Uhr**

**Ort** Foyer, 1. Obergeschoss

### Homepage & Onlineanmeldung

<http://retinanight.congresse.de>

### Veranstalter/Organisation

**Congress-Organisation Gerling GmbH**

Wertstraße 23, 40549 Düsseldorf

Tel.: 02 11 / 59 22 44, Fax: 02 11 / 59 35 60

E-Mail: [info@congresse.de](mailto:info@congresse.de), Homepage: [www.congresse.de](http://www.congresse.de)



## ALLGEMEINE HINWEISE

### Gebühren

| Bei Anmeldung                               | RetinaNight       |                 | Chillout Party |
|---|-------------------|-----------------|----------------|
|   | bis zum 31.7.2016 | ab dem 1.8.2016 |                |
| Facharzt                                    | 40,-              | 50,-            | 20,-           |
| Assistenzarzt*                              | 20,-              | 30,-            | 15,-           |
| Arzt ohne Anstellung*,<br>Student*, Rentner | 10,-              | 15,-            | 10,-           |

Inkl. Abendessen und Kaffeepausen.

\* Der Nachweis für die Berechtigung zur Inanspruchnahme ermäßigter Teilnehmergebühren muss **vorab** durch eine der Anmeldung beiliegende Bescheinigung nachgewiesen werden, da ansonsten der normale Gebührensatz erhoben wird.

### Wichtig

Sie erhalten eine Anmeldebestätigung und Rechnung mit Angabe der Bankverbindung. Stornierungen müssen bis spätestens 29. August 2016 schriftlich (Fax: 02 11 / 59 35 60 oder E-Mail: info@congresse.de) erfolgen. In jedem Fall wird eine Bearbeitungsgebühr von € 22,- fällig. Bei Rücktritt nach dem 29. August 2016 oder Nichtanwesenheit während der Tagung ist der Gesamtbetrag bzw. auch bei Beitragsbefreiung oder geringeren Gebühren die o. a. Bearbeitungsgebühr zu zahlen.

### Zahlungsmittel

MasterCard, American Express, VISA, PayPal, Maestro, Überweisung nach Rechnungserhalt oder Barzahlung vor Ort.

### CME-Zertifizierung

Die Teilnehmer der RetinaNight erhalten eine Fortbildungszertifizierung nach den Richtlinien der Bundesärztekammer.

### EFN-Aufkleber

Bitte teilen Sie uns Ihre **EF-Nummer** (**E**inheitliche **F**ortbildungs-**N**ummer/ Barcode) bereits mit Ihrer Anmeldung mit. Andernfalls vergessen Sie nicht Ihren EFN-Aufkleber, den Sie von Ihrer Landesärztekammer erhalten.

### Hotelzimmer

Bitte buchen Sie online auf <http://retinanight.congresse.de> oder mit der Anmeldekarte.



## WISSENSCHAFTLICHES PROGRAMM

Kammermusiksaal  
2. Obergeschoss

- 15:00 Uhr Begrüßung & Einführung  
**Prof. Dr. Lars-Olof Hattenbach** (Ludwigshafen)
- 15:10 Uhr  
↓  
17:00 Uhr **I. Neue IVOM-Therapiestrategien bei Erkrankungen der Netzhaut**  
**Moderation: Prof. Dr. Gabriele E. Lang** (Ulm)  
**Prof. Dr. Lars-Olof Hattenbach** (Ludwigshafen)
- 15:10 Uhr **Intravitreale Injektionstherapie bei trockener AMD – Tatsächlich wirksam?**  
**Priv.-Doz. Dr. Monika Fleckenstein** (Bonn)
- 15:25 Uhr **Therapie der exsudativen AMD: Neue Wirkstoffe und die Suche nach der besten Strategie**  
**Prof. Dr. Focke Ziemssen** (Tübingen)
- 15:40 Uhr **Oraya – Therapie bei neovaskulärer AMD – Wirksamkeit, Sicherheit und gesundheitsökonomische Aspekte**  
**Prof. Dr. Norbert Bornfeld** (Essen)
- 15:55 Uhr **Welches Anti-VEGF und welche Steroide bei diabetischem Makulaödem – Was wirkt wann besser?**  
**Prof. Dr. Gabriele E. Lang** (Ulm)
- 16:10 Uhr **Retinale Gefäßverschlüsse: Aktuelle und zukünftige Therapiestrategien**  
**Prof. Dr. Nicolas Feltgen** (Göttingen)
- 16:25 Uhr **Retina-Studio interaktiv: „T-Rex“ et al. – Welches IVOM-Konzept für welche Indikation?**  
**Prof. Dr. Norbert Bornfeld** (Essen)  
**Prof. Dr. Nicolas Feltgen** (Göttingen)  
**Priv.-Doz. Dr. Monika Fleckenstein** (Bonn)  
**Prof. Dr. Lars-Olof Hattenbach** (Ludwigshafen)  
**Prof. Dr. Gabriele E. Lang** (Ulm)  
**Prof. Dr. Focke Ziemssen** (Tübingen)
- 16:40 Uhr  
↓  
17:10 Uhr **Kaffeepause & Industriepäsentation + [Showroom „Virtueller“ OP]**



## WISSENSCHAFTLICHES PROGRAMM

Kammermusiksaal  
2. Obergeschoss

17:10 Uhr



19:00 Uhr

**II. Im Review: Neue bildgebende Verfahren für die Retinologie**

**Moderation: Priv.-Doz. Dr. Mathias Maier** (München)  
**Prof. Dr. Carsten-Framme** (Hannover)

17:10 Uhr

**Moderne Bildgebung bei Riesenzellerarteriitis und anderen Vasculitiden – Das Ende der Biopsie?**

**Priv.-Doz. Dr. Christoph Thalhammer** (Zürich/CH)

17:25 Uhr

**OCT-Angiografie: Wird die FLA überflüssig?**

**Priv.-Doz. Dr. Tim U. Krohne** (Bonn)

17:40 Uhr

**Eine echte Hilfe? OCT-Angiografie in der Praxis**

**Priv.-Doz. Dr. Mathias Maier** (München)

17:55 Uhr

**Vitreolyse oder Vitrektomie?**

**Mit moderner Bildgebung zur richtigen Indikationsstellung**

**Prof. Dr. Peter Szurman** (Sulzbach)

18:10 Uhr

**Der diagnostische „Gap“ –  
Was wir während der Netzhaut-OP  
(bisher) nicht sehen**

**Prof. Dr. Lars-Olof Hattenbach** (Ludwigshafen)

18:25 Uhr

**Intraoperatives OCT bei Amotio retinae –  
Was passiert unter der Netzhaut während der OP?**

**Prof. Dr. Carsten Framme** (Hannover)

18:40 Uhr

**Auf dem Prüfstand: Neue bildgebende Verfahren  
Mehr sehen = besser therapieren?  
[Interaktive Diskussion anhand von Fallbeispielen]**

**Prof. Dr. Carsten Framme** (Hannover)

**Prof. Dr. Lars-Olof Hattenbach** (Ludwigshafen)

**Priv.-Doz. Dr. Tim U. Krohne** (Bonn)

**Priv.-Doz. Dr. Mathias Maier** (München)

**Prof. Dr. Peter Szurman** (Sulzbach)

**Priv.-Doz. Dr. Christoph Thalhammer** (Zürich/CH)

19:00 Uhr



20:00 Uhr

**RetinaNight Dinner  
Industrierausstellung  
+ [Showroom „Virtueller“ OP]**





## WISSENSCHAFTLICHES PROGRAMM

Kammermusiksaal  
2. Obergeschoss

20:00 Uhr



21:30 Uhr

**III. Late Night Retina Movie Show – Ganz großes Kino**

**Moderation: Prof. Dr. Lars-Olof Hattenbach** (Ludwigshafen)

**Prof. Dr. Siegfried Priglinger** (München)

20:00 Uhr

**Gravity: Operieren, bis die Netzhaut anliegt**

**Priv.-Doz. Dr. Silvia Bopp** (Bremen)

20:15 Uhr

**Gorilla im Nebel**

**Prof. Dr. Anselm G. M. Jünemann** (Rostock)

20:30 Uhr

**Der Komplikationsmanager**

**Prof. Dr. Siegfried Priglinger** (München)

20:45 Uhr

**Deep impact – Management intraokulärer Tumore**

**Prof. Dr. Antonia M. Joussem** (Berlin)

21:00 Uhr

**The future in the back: Netzhautimplantate**

**Prof. Dr. Salvatore Grisanti** (Lübeck)

21:15 Uhr

**Mission impossible – Knifflige Fälle**

**Prof. Dr. Lars-Olof Hattenbach** (Ludwigshafen)

21:30 Uhr

**The End**

21:30 Uhr

**The RetinaNight Chillout Party**

**im Businesshotel René Bohn**

René-Bohn-Straße 4, 67063 Ludwigshafen am Rhein  
(in der Parallelstraße hinter dem Feierabendhaus)

Gebühren siehe Seite 3



## DIAGNOSTIK-WORKSHOP FÜR MEDIZINISCH-TECHNISCHES ASSISTENZPERSONAL

15:00 Uhr



18:00 Uhr

**Diagnostik-Workshop für Medizinisch-Technisches Assistenzpersonal – Ein “Reality“-Kurs mit Fallbeispielen und praktischen Übungen**

**Leitung**

**Dr. Christina Springer** (Ludwigshafen)  
**Dr. Thomas Brauns** (Ludwigshafen)  
**Dipl.-Ing. (FH) Gergana Fulle** (Ludwigshafen)

**Themen**

**Operation oder Injektion? Die richtige Indikationsstellung bei Makulaerkrankungen**

**Dr. Christina Springer** (Ludwigshafen)

**Die OCT-Angiografie – Neue Möglichkeiten der Diagnostik, verfügbare Systeme und Anwendungsbereiche**

**Dr. Thomas Brauns** (Ludwigshafen)

**OCT in der Praxis: Wichtige Tipps für die perfekte Diagnostik**

**Dipl.-Ing. (FH) Gergana Fulle** (Ludwigshafen)

Alle praktischen Übungen erfolgen unter sachkundiger Anleitung an aktuellen Geräten unterschiedlicher Hersteller.

Im Anschluss an den Workshop besteht die Möglichkeit zur Teilnahme an den Vorträgen der RetinaNight im Kammermusiksaal, 2. Obergeschoss

**Raum**

Künstlerzimmer 8, 2. Obergeschoss

**Gebühren**

| Bei Anmeldung | bis zum 31.7.2016 | ab dem 1.8.2016 |
|---------------|-------------------|-----------------|
|               | 25,-              | 30,-            |

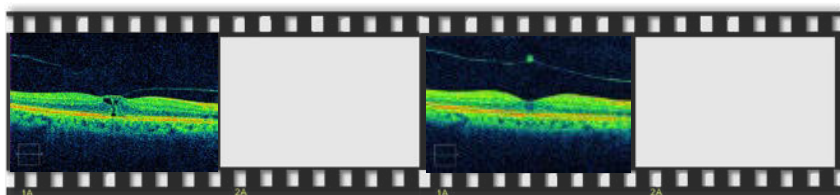





## REFERENTEN

Priv.-Doz. Dr. Silvia Bopp  
Medizinisches Versorgungszentrum (MVZ)  
Universitätsallee GmbH  
Parkallee 301  
28213 Bremen

Prof. Dr. Norbert Bornfeld  
Universitäts-Augenklinik  
Hufelandstraße 55  
45122 Essen

Dr. Thomas Brauns  
Klinikum Ludwigshafen  
Augenklinik  
Bremserstraße 79  
67063 Ludwigshafen

Prof. Dr. Nicolas Felten  
Universitäts-Augenklinik  
Robert-Koch-Straße 40  
37075 Göttingen

Priv.-Doz. Dr. Monika Fleckenstein  
Universitäts-Augenklinik  
Ernst-Abbe-Straße 2  
53127 Bonn

Prof. Dr. Carsten Framme  
Medizinische Hochschule Hannover  
Augenklinik  
Carl-Neuberg-Straße 1  
30625 Hannover

Dipl.-Ing. (FH) Gergana Fulle  
Klinikum Ludwigshafen  
Augenklinik  
Bremserstraße 79  
67063 Ludwigshafen

Prof. Dr. Salvatore Grisanti  
Universitätsklinikum Schleswig-Holstein  
Campus Lübeck  
Augenklinik  
Ratzeburger Allee 160  
23538 Lübeck

Prof. Dr. Lars-Olof Hattenbach  
Klinikum Ludwigshafen  
Augenklinik  
Bremserstraße 79  
67063 Ludwigshafen

Prof. Dr. Antonia M. Jousen  
Charité-Universitätsmedizin Berlin  
Campus Virchow-Klinikum  
Klinik für Augenheilkunde  
Augustenburger Platz 1  
13353 Berlin

Prof. Dr. Anselm G. M. Jünemann  
Universitäts-Augenklinik  
Doberaner Straße 140  
18057 Rostock

Priv.-Doz. Dr. Tim U. Krohne  
Universitäts-Augenklinik  
Ernst-Abbe-Straße 2  
53127 Bonn

Prof. Dr. Gabriele E. Lang  
Universitäts-Augenklinik  
Prittwitzstraße 43  
89075 Ulm

Priv.-Doz. Dr. Mathias Maier  
Klinikum rechts der Isar der TU München  
Augenklinik und -poliklinik  
Ismaninger Straße 22  
81675 München

Prof. Dr. Siegfried Priglinger  
Augenklinik der LMU  
Mathildenstraße 8  
80336 München

Dr. Christina Springer  
Klinikum Ludwigshafen  
Augenklinik  
Bremserstraße 79  
67063 Ludwigshafen

Prof. Dr. Peter Szurman  
Knappschafts-Krankenhaus Sulzbach  
Augenklinik  
An der Klinik 10  
66280 Sulzbach

Priv.-Doz. Dr. Christoph Thalhammer  
UniversitätsSpital Zürich  
Klinik für Angiologie  
Rämistrasse 100  
8091 Zürich  
Schweiz

Prof. Dr. Focke Ziemssen  
Universitäts-Augenklinik  
Schleichstraße 12-16  
72076 Tübingen



## ANFAHRT

**Mit dem Flugzeug:** Flughafen Frankfurt/Main, von dort mit dem ICE in ca. 30 Min. nach Mannheim Hbf

**Mit dem Zug:** Anreise nach Mannheim Hbf. Von dort ca. 5-10 Min. Fahrt mit dem Taxi zum Feierabendhaus der BASF.

**Mit dem Auto:** Über A5/A6/A67 Richtung Ludwigshafen





## NOTIZEN

---

---

---

---

---

---

---

---

---

---

---

---

---

---

---

---

---

---

---

---

---

---

---

---

---



## SPONSOREN

Für die großzügige Unterstützung bei der Vorbereitung und Durchführung der RetinaNight Ludwigshafen bedanken wir uns bei folgenden Firmen:



Science For A Better Life

**Bayer Vital GmbH**  
Geb. K56 · 51366 Leverkusen  
[www.bayer.de](http://www.bayer.de)



**AMO Germany GmbH**  
Rudolf-Plank-Straße 31 · 76275 Ettlingen  
[www.abbottmedicaloptics.com](http://www.abbottmedicaloptics.com)



**ZEISS**  
Rudolf-Eber-Straße 11 · 73447 Oberkochen  
[www.zeiss.com](http://www.zeiss.com)



**Heidelberg Engineering GmbH**  
Max-Jarecki-Straße 8 · 69115 Heidelberg  
[www.HeidelbergEngineering.de](http://www.HeidelbergEngineering.de)



**Pharm-Allergan GmbH**  
Westhafenplatz 6-8 · 60327 Frankfurt  
[www.allergan.de](http://www.allergan.de)



**Geuder AG**  
Hertzstrasse 4 · 69126 Heidelberg  
[www.geuder.de](http://www.geuder.de)



**Novartis Pharma GmbH**  
Roonstraße 25 · 90429 Nürnberg  
[www.novartis.de](http://www.novartis.de)



**HOYA Surgical Optics GmbH**  
De-Saint-Exupéry-Straße 8 · 60549 Frankfurt/Main  
[www.HOYA.com/SurgicalOptics](http://www.HOYA.com/SurgicalOptics)



**Alimera Sciences Ophthalmologie GmbH**  
Cicerostraße 21 · 10709 Berlin  
[www.alimerasciences.com](http://www.alimerasciences.com)



**Bausch + Lomb**  
Brunsbütteler Damm 165-173 · 13581 Berlin  
[www.bausch-lomb.de](http://www.bausch-lomb.de)



**1stQ Deutschland GmbH**  
Harriachweg 1 · 68163 Mannheim  
[www.1stq.de](http://www.1stq.de)



Ihr Können. Unsere Vision.  
**Rayner Surgical GmbH**  
Rudower Chaussee 9 · 12489 Berlin  
[www.rayner.com](http://www.rayner.com)



a Novartis company

**Alcon Pharma GmbH**  
Blankreutestraße 1 · 79108 Freiburg i. Br.  
[www.alcon-pharma.de](http://www.alcon-pharma.de)

## ANMELDUNG

|   |      |                    |
|---|------|--------------------|
| <input type="checkbox"/> Herr <input type="checkbox"/> Frau |      |                    |
| Titel   | Name | Vorname            |
| Institution/Praxis  |      |                    |
| Anschrift der Institution/Praxis, ansonsten Privatanschrift |      |                    |
| PLZ   | Ort  | Telefon            |
| E-Mail  |      | Datum/Unterschrift |

**Bitte kleben Sie einen Aufkleber mit Ihrer Fortbildungsnummer (EFN/Barcode) auf die Vorderseite dieser Anmeldung!**

Bitte unbedingt entsprechend ankreuzen :

**Summen (€)**

Ich melde mich hiermit **verbindlich** an

zur **RetinaNight Ludwigshafen** \_\_\_\_\_

zum **Diagnostik-Workshop  
für Medizinisch-Technisches Assistenzpersonal** \_\_\_\_\_

### Rahmenprogramm:

The RetinaNight Chillout Party \_\_\_\_\_

\_\_\_\_\_ Personen \_\_\_\_\_

Ich bin (bitte entsprechend ankreuzen!):

- Facharzt     Assistenzarzt\*  
 Arzt ohne Anstellung\*, Student\*, Rentner     Assistenzpersonal

\* Ermäßigte Tagungsgebühren bedürfen immer einer der Anmeldung beiliegenden Bescheinigung.

Ich bezahle:     per Überweisung nach Rechnungserhalt     an der Tagungskasse  
 per Kreditkarte:     American Express     MasterCard     VISA

Kartennummer.: \_\_\_\_\_

Gültigkeitsdauer: \_\_\_\_\_ Kartenprüfnummer (3- oder 4-stellig) : \_\_\_\_\_

Für das oben aufgeführte Symposium bestelle(n) ich/wir die folgende Hotelunterkunft:

**Business-Hotel René Bohn\*\*\*\*S**  
 www.renebohn.basf.de  
 (wenige Gehminuten vom Feierabendhaus entfernt)  
 EZ: € 98,- |  DZ: € 98,-  
 inkl. Frühstück  
 Garantierte Buchung bis: 03.08.2016, danach auf Anfrage

\_\_\_\_\_  
Anreise

\_\_\_\_\_  
Abreise

Sonderwünsche & Bemerkungen:

\_\_\_\_\_

Alle Zimmerpreise verstehen sich pro Übernachtung inkl. Bedienung und der jeweils gültigen MwSt. Die Zimmer werden von der Congress-Organisation Gerling GmbH, Düsseldorf, vermittelt. Von dort erhalten Sie eine Bestätigung und Ihre Rechnung. Die Reservierungen werden in der Reihenfolge ihrer Eingänge bearbeitet. Eine frühzeitige Reservierung empfiehlt sich daher. Eine telefonische Reservierung ist nicht möglich. Bei Stornierung nach Unterlagenerstellung wird eine Bearbeitungsgebühr von € 22,- fällig. Liegt die Stornierung darüber hinaus nach der angegebenen Stornierungsfrist für das Hotel oder erfolgt ganz oder teilweise keine Anreise, so kann die Congress-Organisation Gerling GmbH bis zu 100% des vereinbarten Übernachtungspreises in Rechnung stellen.

(Stempel)

Bitte  
ausreichend  
frankieren

**Barcode-Aufkleber  
EFN-Fortbildungsnummer**

## **RÜCKANTWORT**

Congress-  
Organisation  
Gerling GmbH

Werftstraße 23  
40549 Düsseldorf  
DEUTSCHLAND