

# HAMBURGER INTENSIVKURSE RETINA

Vorgesehen für 41 Punkte  
IVOM-Kurs: 7 Punkte zusätzlich



BIERMANN MEDIZIN  
AKADEMIE



Universitätsklinikum Hamburg-Eppendorf | Augenklinik  
Martinstraße 52 | 20246 Hamburg

**31. OKTOBER – 3. NOVEMBER 2013**

## SEHR GEEHRTE DAMEN UND HERREN,

mit der 2. Veranstaltung „Hamburger Intensivkurs Retina“ setzt die Biermann Akademie ein ehrgeiziges Projekt fort: Wir wollen Fort- und Weiterbildungsangebote erarbeiten, die vorhandene Angebote ergänzen. Denn im Zuge der immer stärker zutage tretenden Knappheit an qualifizierten Fachärzten in den Kliniken und ambulanten OP-Zentren bleiben viele Weiterbildungsprogramme auf der Strecke. Trotz engagiertem Bemühen aller Beteiligten fehlt in vielen Institutionen die Zeit oder die Manpower, um ein bedarfsgerechtes Weiterbildungsangebot zu erstellen.

In der Augenheilkunde gilt dies nicht nur für die neuen und sich rapide fortentwickelnden laserchirurgischen Verfahren oder Spezialthemen wie die Retina-Diagnostik und Therapie, sondern auch für grundlegende Kenntnisse und Techniken beispielsweise bei der Refraktionsbestimmung.

Bei praktischen Kursen wollen wir dabei nicht stehenbleiben: Auch die Techniken und das Handwerkszeug der wissenschaftlichen Arbeit sollen in unseren Kursen vermittelt werden.

Wir freuen uns auf Ihre Beteiligung und auf Ihre Rückmeldung, damit wir gemeinsam ein Curriculum erarbeiten können, von dem Sie sagen: „Für mich hat sich die Teilnahme gelohnt!“

### Leitung des wissenschaftlichen Programms

**Prof. Dr. Gisbert Richard**  
Ärztlicher Direktor der  
Augenlinik des  
Universitätsklinikums  
Hamburg-Eppendorf

Universitäts-Augenlinik  
Martinistraße 52  
20246 Hamburg  
Tel.: 040-7410-52301  
Fax: 040-7410-54906  
E-Mail: augenlinik@  
uke.uni-hamburg.de

**Prof. Dr. Albert J. Augustin**  
Klinikdirektor am  
Städtischen  
Klinikum Karlsruhe

Klinikum Karlsruhe gGmbH  
Augenlinik  
Moltkestraße 9  
76133 Karlsruhe  
Tel.: 0721-9742001  
Fax: 0721-9742009  
E-Mail: augenlinik@  
klinikum-karlsruhe.de



## DONNERSTAG, 31.10.13

- 08.15** Anmeldung der Teilnehmer  
**08.45** Begrüßung, Einführung  
**Hans Biermann** (Köln)
- 09.00** Netzhautdiagnostik I  
**Albert J. Augustin** (Karlsruhe)
- 10.00** Netzhautdiagnostik II und Fluoreszenz-angiographie  
**Albert J. Augustin** (Karlsruhe)
- 10.40** Kaffeepause
- 11.00** Netzhautdiagnostik III und Optische Kohärenztomographie  
**Albert J. Augustin** (Karlsruhe)
- 12.00** Diabetische Retinopathie I (Laser, Injektion)  
**Birthe Stemplewitz** (Hamburg)
- 13.00** Diabetische Retinopathie II (Vitrektomie, Endotamponade)  
**Lars Wagenfeld** (Hamburg)
- 14.00** Mittagspause
- 15.00** Extraokulare Netzhautchirurgie  
**Gisbert Richard** (Hamburg)
- 15.45** Erweiterte Netzhautchirurgie (Rolle der Gasblase, Punktion)  
**Gisbert Richard** (Hamburg),  
**Birthe Stemplewitz** (Hamburg)
- 16.30** Kaffeepause
- 16.50** Uveitis/Diagnostik/praktisches Vorgehen/IVOM/Chirurgie  
**Gisbert Richard** (Hamburg)
- 18.00** Ende

## FREITAG, 01.11.13

- 08.00** Elektrophysiologie  
**Stefan Scholl** (Karlsruhe)
- 09.00** Neue Imaging-Modalitäten  
**Frank Holz** (Bonn)
- 10.00** Trockene AMD  
**Frank G. Holz** (Bonn)
- 10.45** Kaffeepause
- 11.00** Maculäre Teleangiektasien  
**Frank G. Holz** (Bonn)
- 11.40** Okuläre Ischämie, Arterienverschluss  
**Albert J. Augustin** (Karlsruhe)
- 12.00** ZVV + VAV  
**Andreas Buchholz** (Karlsruhe)  
**Albert J. Augustin** (Karlsruhe)

- 13.00** Kaffeepause
- 14.00** Retinopathia praematurorum (incl. Anti-VEGF-Therapie)  
**Andreas Buchholz** (Karlsruhe)
- 15.00** Seltene Gefäßerkrankungen  
**Gisbert Richard** (Hamburg)  
**Albert J. Augustin** (Karlsruhe)
- 16.40** Kaffeepause
- 17.00** OP-Kurs mit Wet-Lab, Schwerpunkt Beseitigung von fibrovaskulären Pathologien  
**Alle MA**
- 18.00** Ende

## SAMSTAG, 02.11.13

### WET-LAB

- 08.00** Neue Entwicklung der Netzhaut-Glas-Körperchirurgie  
**Susanne Binder** (Wien)
- 9.00** Wet-Lab-Einführung  
**Susanne Binder** (Wien)
- 10.00** Maculaforamen, Maculapucker,  
**Gisbert Richard** (Hamburg)
- 10.40** Kaffeepause
- 11.00** Erweiterte Glaskörperchirurgie  
**Susanne Binder** (Wien)
- 12.00** Mittagessen

### IVOM-KURS

- 13.00** IVOM-Kurs AMD II (exsudativ)  
**Gisbert Richard** (Hamburg)
- 14.00** IVOM-Kurs RCS/sonstige Maculaerkrankungen  
**Stephan Scholl** (Karlsruhe)
- 14.40** Kaffeepause
- 15.00** IVOM Kurs Hygienische Vorschriften/Desinfektion, chirurgisches Vorgehen  
**Stephan Scholl** (Karlsruhe)
- 15.30** IVOM-Kurs Fallbeispiele  
**Alle MA**
- 16.00** Wet-Lab  
**Susanne Binder** (Wien), **Alle-MA**
- 19.00** Ende

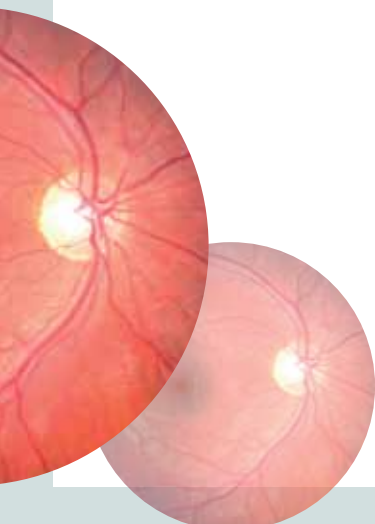

**SONNTAG, 03.11.13**

**WET-LAB**

**08.00 Endotamponade**  
Lars Wagenfeld (Hamburg)

**09.00 Mikrochirurgische Technologie:  
Was muss ich wissen?**  
Gisbert Richard (Hamburg)  
Albert J. Augustin (Karlsruhe)  
Susanne Binder (Wien)

**10.40 Kaffeepause**  
**10.55 Foto aller Teilnehmer**

**11.00 OP-Kurs mit Wet-Lab, Schwerpunkt  
Fremdkörperbergung, Schweineauge**  
Alle MA

**12.00 OP-Kurs mit Wet-Lab, Schwerpunkt,  
Ablatiochirurgie (Buckel), Schweineauge,**  
Alle MA

**13.00 OP-Kurs mit Wet-Lab, Schwerpunkt komplexe  
Ablatiochirurgie mit PEC und Silikonöl,  
Schwerpunkt Schweineauge und Simulator**  
Alle MA

**14.00 Aushändigung der Zertifikate**

||||| TEILNAHMEBEDINGUNGEN

**Tagungsort**

Hörsaal der Universitäts-Augenklinik  
Martinistraße 52, 20246 Hamburg

**Organisation + Anmeldung**

Congress-Organisation Gerling GmbH  
Werftstraße 23, 40549 Düsseldorf  
Tel.: 0211-59 22 44  
Fax: 0211-59 35 60  
E-Mail: info@congresse.de  
Internet: www.congresse.de

**Hamburger Intensivkurs-Retina**

Donnerstag, 31.10.2013	08.45 – 18.00 Uhr
Freitag, 01.11.2013	08.00 – 18.00 Uhr
Samstag, 02.11.2013	08.00 – 13.00 Uhr
Sonntag, 03.11.2013	08.00 – 14.00 Uhr

**Registration**

Donnerstag, 31.10.2013 08.15 Uhr

**IVOM-Kurs**

Samstag 02.11.2013	13.00 – 19.00 Uhr
Samstag 02.11.2013	12.00 – 13.00 Uhr

**Tagungsgebühren**

Retina-Kurs € 798,- inkl. MWSt.

IVOM-Kurs € 178,50 inkl. MWSt.

In den Kongressgebühren sind eine umfangreiche Dokumentation/Handout, Kaffeepausen und Mittagessen enthalten.

**Teilnehmerzahl:**

Die Mindestteilnehmerzahl beträgt 20 Personen. Sollte die Mindestteilnehmerzahl nicht erreicht werden, behält sich die Biermann Akademie vor, den Kurs abzusagen.

**Stornierungsbedingungen:**

Die Teilnahmegebühr ist sofort nach Erhalt der Anmeldebekräftigung zu entrichten. Stornierungen müssen bis spätestens 20. Oktober 2013 schriftlich (Fax: 0211-593560) erfolgen.

In jedem Fall wird eine Bearbeitungsgebühr von €20,- fällig. Bei Rücktritt nach dem 20. Oktober 2013 oder Nichtanwesenheit während der Tagung ist der Gesamtbetrag bzw. bei Beitragsbefreiung die o. a. Bearbeitungsgebühr zu zahlen.

Der Hamburger Intensivkurs Retina ist nur komplett buchbar. Es werden keine Tageskarten ausgegeben.

**CME-Zertifizierung: Zur Zertifizierung mit 41**

**Punkten angemeldet.**

**Der Kurs IVOM wird separat angeboten und ist für 7 Punkte angemeldet.**

**Wichtig**

Bitte vergessen Sie Ihre EFN-Aufkleber nicht (Einheitliche Fortbildungs-Nummer/Barcode), die Sie von Ihrer Landesärztekammer erhalten haben.

**Tipp:** Speichern Sie Ihre EF-Nummer in Ihrem Handy.

**Anreise mit dem PKW**

Die Einfahrt in das Gelände der UKE erfolgt über die Martinistraße. Für das UKE-Gelände und die neue Tiefgarage gelten unterschiedliche Tarife.

**Anreise mit dem ÖPNV**

Die Linien 20 und 25 halten direkt am Klinikum. Bitte fahren Sie bis Haltestelle „UKH Eppendorf“ (Haupteingang, Neues Klinikum) oder „Löwenstraße“ (Seiteneingang Martinistraße).

Biermann Verlag GmbH  
Otto-Hahn-Str. 7 | 50997 Köln  
Telefon 02236-3760

[www.biermann-medizin.de](http://www.biermann-medizin.de)  
[www.biermann-akademie.de](http://www.biermann-akademie.de)

